

2020年6月4日

陶金期权指数显示情绪乐观

期权日报 (2020年6月4日)

联系信息

陶勤英 分析师
SAC 证书编号: S0160517100002
taoqy@ctsec.com

熊晓湛 分析师
SAC 证书编号: S0160519120002
xiongxz@ctsec.com

投资要点:

● 本日行情概况

1. 50ETF 期权: 今日标的收盘于 2.878, 较前一个交易日下降 0.21%; 波动指数由前一个交易日的 18.09 上涨至 18.23; 期权持仓量上涨 5.55%至 264.01 万张, 而成交量大幅下降 40.98%至 104.73 万张。
2. 华泰柏瑞 300ETF 期权: 今日标的收盘于 3.980, 较前一个交易日上涨 0.05%; 波动指数由前一个交易日的 19.22 下降至 18.95; 期权持仓量上涨 6.00%至 196.94 万张, 而成交量大幅下降 26.78%至 101.42 万张。
3. 嘉实 300ETF 期权: 今日标的收盘于 4.045, 较前一个交易日下降 0.00%; 波动指数由前一个交易日的 18.91 下降至 18.90; 期权持仓量上涨 4.89%至 35.17 万张, 而成交量大幅下降 39.66%至 10.74 万张。
4. 沪深 300 股指期权: 今日标的收盘于 3982.185, 较前一个交易日下降 0.04%; 波动指数由前一个交易日的 19.37 上涨至 19.49; 期权持仓量上涨 3.26%至 9.48 万张, 而成交量大幅下降 36.35%至 3.32 万张。
5. 陶金期权指数 50ETF 59 分, 300ETF 30 分, 显示情绪乐观。

相关报告

- 1 《期权定价中的行权概率该如何理解? — 期权小课堂第 1 期》
- 2 《隐含波动率计算方法比较—期权小课堂第 2 期》
- 3 《北上资金的择时能力如何? — 期权小课堂第 3 期》
- 4 《临近到期日的期权策略—期权小课堂第 4 期》
- 5 《如何利用基差贴水套利? — 期权小课堂第 5 期》
- 6 《反向日历价差为何表现优于正向—期权小课堂第 6 期》

- 风险提示: 本文所提供数据仅供参考, 并不构成任何投资建议。

1、陶金期权指数

1.1 50ETF

表1：近期打分变化表现

| 目标日期 | 打分 | 涨跌幅 |
|------------|----|--------|
| 2020-05-18 | 62 | 0.75% |
| 2020-05-19 | 50 | 0.67% |
| 2020-05-20 | 51 | -0.11% |
| 2020-05-21 | 31 | -0.39% |
| 2020-05-22 | 32 | -2.47% |
| 2020-05-25 | 8 | 0.43% |
| 2020-05-26 | 24 | 0.79% |
| 2020-05-27 | 50 | -0.36% |
| 2020-05-28 | 34 | 0.32% |
| 2020-05-29 | 49 | 0.04% |
| 2020-06-01 | 63 | 2.21% |
| 2020-06-02 | 89 | 0.52% |
| 2020-06-03 | 78 | 0.17% |
| 2020-06-04 | 76 | -0.21% |
| 2020-06-05 | 59 | |

数据来源：wind，财通证券研究所

图1：近期打分变化表现变化

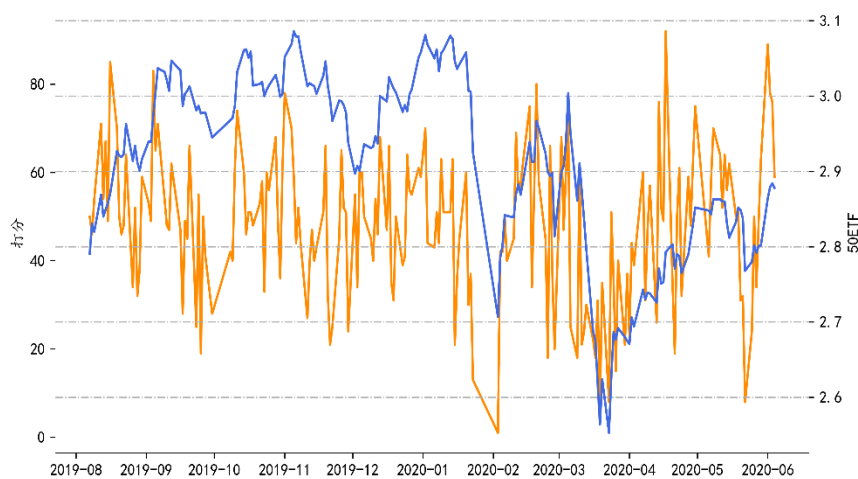

数据来源：wind，财通证券研究所

图2: 多空择时表现

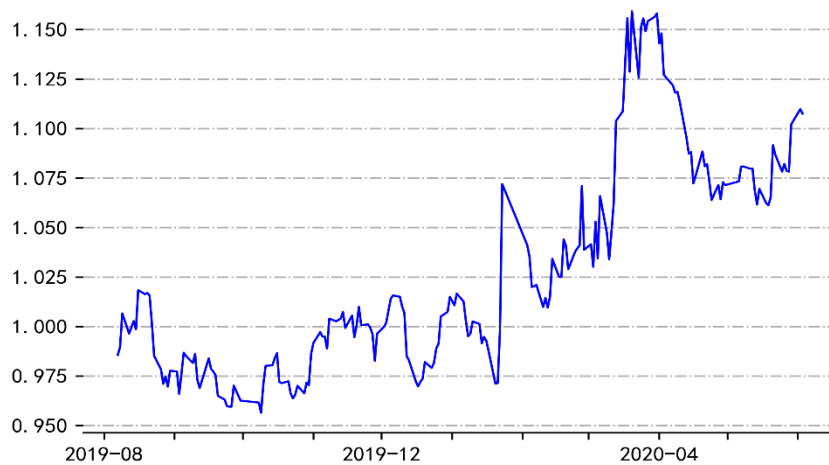

数据来源: wind, 财通证券研究所

1.2 300ETF

表 2：近期打分表现

| 目标日期 | 打分 | 涨跌幅 |
|------------|----|--------|
| 2020-05-18 | 20 | 0.31% |
| 2020-05-19 | 46 | 0.74% |
| 2020-05-20 | 65 | -0.41% |
| 2020-05-21 | 60 | -0.66% |
| 2020-05-22 | 46 | -2.20% |
| 2020-05-25 | 12 | 0.05% |
| 2020-05-26 | 19 | 1.21% |
| 2020-05-27 | 59 | -0.47% |
| 2020-05-28 | 69 | 0.13% |
| 2020-05-29 | 90 | 0.42% |
| 2020-06-01 | 94 | 2.64% |
| 2020-06-02 | 96 | 0.28% |
| 2020-06-03 | 81 | -0.03% |
| 2020-06-04 | 60 | 0.05% |
| 2020-06-05 | 30 | |

数据来源：财通证券研究所

图 3：历史多空择时表现

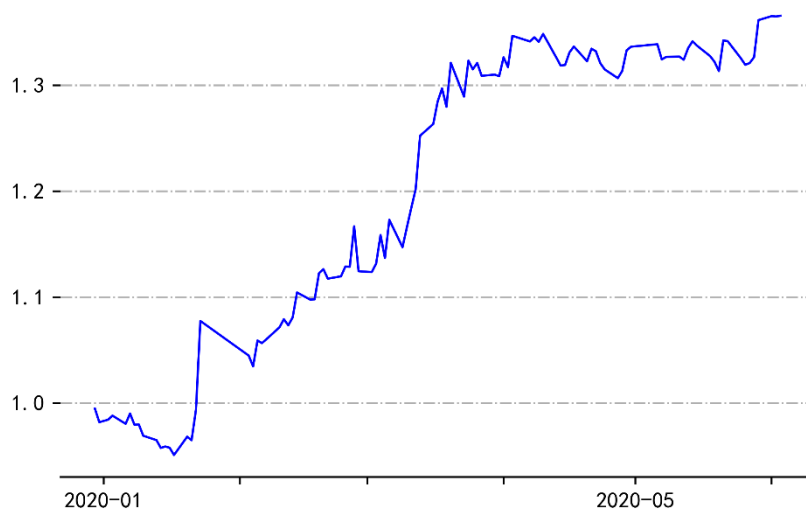

数据来源：财通证券研究所

2、波动率

表3：华夏50ETF近十五日波动率

| 日期 | 波动指数(30d) | RV | HV |
|------------|-----------|-------|-------|
| 2020-05-15 | 18.88 | 9.36 | 15.72 |
| 2020-05-18 | 18.49 | 12.10 | 15.50 |
| 2020-05-19 | 17.82 | 7.98 | 15.25 |
| 2020-05-20 | 17.97 | 7.58 | 14.79 |
| 2020-05-21 | 18.89 | 6.96 | 14.42 |
| 2020-05-22 | 21.65 | 16.25 | 17.00 |
| 2020-05-25 | 19.48 | 12.00 | 16.57 |
| 2020-05-26 | 18.97 | 6.92 | 16.35 |
| 2020-05-27 | 19.75 | 8.43 | 15.91 |
| 2020-05-28 | 19.48 | 14.31 | 15.48 |
| 2020-05-29 | 19.68 | 8.46 | 15.01 |
| 2020-06-01 | 17.64 | 9.51 | 16.84 |
| 2020-06-02 | 17.44 | 8.62 | 16.45 |
| 2020-06-03 | 18.12 | 12.85 | 15.96 |
| 2020-06-04 | 18.26 | 8.22 | 15.50 |

数据来源：wind，财通证券研究所

表4：华泰柏瑞300ETF近十五日波动率

| 日期 | VIX | HV | RV |
|------------|-------|-------|-------|
| 2020-05-15 | 19.32 | 16.38 | 8.90 |
| 2020-05-18 | 18.68 | 15.92 | 11.69 |
| 2020-05-19 | 18.38 | 15.70 | 7.83 |
| 2020-05-20 | 18.41 | 15.30 | 6.77 |
| 2020-05-21 | 19.54 | 15.06 | 8.73 |
| 2020-05-22 | 21.72 | 16.96 | 15.75 |
| 2020-05-25 | 19.78 | 16.45 | 11.44 |
| 2020-05-26 | 19.35 | 16.61 | 7.90 |
| 2020-05-27 | 20.66 | 16.20 | 7.64 |
| 2020-05-28 | 20.54 | 15.72 | 13.47 |
| 2020-05-29 | 20.94 | 15.32 | 10.79 |
| 2020-06-01 | 18.77 | 17.96 | 11.27 |
| 2020-06-02 | 18.41 | 17.44 | 8.50 |
| 2020-06-03 | 19.23 | 16.91 | 11.02 |
| 2020-06-04 | 18.95 | 16.40 | 7.02 |

数据来源：wind，财通证券研究所

表5：嘉实300ETF近十五日波动率

| 日期 | VIX | HV | RV |
|------------|-------|-------|-------|
| 2020-05-15 | 19.59 | 16.05 | 11.04 |
| 2020-05-18 | 18.73 | 15.56 | 12.30 |
| 2020-05-19 | 18.22 | 15.41 | 7.82 |
| 2020-05-20 | 17.85 | 15.00 | 6.89 |
| 2020-05-21 | 19.07 | 14.76 | 9.33 |
| 2020-05-22 | 21.26 | 16.49 | 15.46 |
| 2020-05-25 | 19.69 | 15.99 | 10.86 |
| 2020-05-26 | 19.37 | 16.16 | 8.19 |
| 2020-05-27 | 20.62 | 15.86 | 8.36 |
| 2020-05-28 | 20.70 | 15.39 | 13.68 |
| 2020-05-29 | 21.12 | 14.94 | 9.49 |
| 2020-06-01 | 19.00 | 18.20 | 9.34 |
| 2020-06-02 | 18.42 | 17.69 | 9.32 |
| 2020-06-03 | 18.91 | 17.15 | 10.12 |
| 2020-06-04 | 18.90 | 16.63 | 6.57 |

数据来源：wind，财通证券研究所

表6：沪深300近十五日波动率

| 日期 | VIX | HV | RV |
|------------|-------|-------|-------|
| 2020-05-15 | 19.14 | 16.93 | 9.09 |
| 2020-05-18 | 18.74 | 16.44 | 10.91 |
| 2020-05-19 | 17.92 | 16.28 | 6.95 |
| 2020-05-20 | 17.14 | 15.92 | 8.06 |
| 2020-05-21 | 18.69 | 15.57 | 8.91 |
| 2020-05-22 | 21.64 | 17.57 | 16.18 |
| 2020-05-25 | 20.05 | 17.04 | 10.71 |
| 2020-05-26 | 19.10 | 17.09 | 7.38 |
| 2020-05-27 | 20.35 | 16.80 | 8.93 |
| 2020-05-28 | 20.66 | 16.32 | 12.71 |
| 2020-05-29 | 20.73 | 15.86 | 8.97 |
| 2020-06-01 | 19.51 | 18.51 | 8.90 |
| 2020-06-02 | 19.00 | 17.99 | 10.25 |
| 2020-06-03 | 19.37 | 17.44 | 10.60 |
| 2020-06-04 | 19.49 | 16.91 | 6.93 |

数据来源：wind，财通证券研究所

表7：各期权品种波动率

| 日期 | 华泰柏瑞 300ETF | 嘉实 300ETF | 沪深 300 | 华夏 50ETF |
|------------|----------------|-----------|--------|----------|
| 2020-05-22 | 21.72 | 21.26 | 21.64 | 21.62 |
| 2020-05-25 | 19.78 | 19.69 | 20.05 | 19.45 |
| 2020-05-26 | 19.35 | 19.37 | 19.10 | 18.94 |
| 2020-05-27 | 20.66 | 20.62 | 20.35 | 19.71 |
| 2020-05-28 | 20.54 | 20.70 | 20.66 | 19.45 |
| 2020-05-29 | 20.94 | 21.12 | 20.73 | 19.64 |
| 2020-06-01 | 18.77 | 19.00 | 19.51 | 17.61 |
| 2020-06-02 | 18.41 | 18.42 | 19.00 | 17.41 |
| 2020-06-03 | 19.22 | 18.91 | 19.37 | 18.09 |
| 2020-06-04 | 18.95 | 18.90 | 19.49 | 18.23 |

数据来源：wind，财通证券研究所

表8：各期权品种成交额（单位：亿元）

| 日期 | 华泰柏瑞 300ETF | 嘉实 300ETF | 沪深 300 股指 | 华夏 50ETF |
|------------|----------------|-----------|-----------|----------|
| 2020-05-22 | 14.28 | 2.00 | 3.68 | 13.06 |
| 2020-05-25 | 8.68 | 1.36 | 2.11 | 7.77 |
| 2020-05-26 | 7.21 | 1.01 | 1.58 | 5.44 |
| 2020-05-27 | 6.93 | 0.89 | 1.52 | 5.46 |
| 2020-05-28 | 13.87 | 1.82 | 3.16 | 9.98 |
| 2020-05-29 | 9.02 | 1.23 | 1.91 | 6.20 |
| 2020-06-01 | 12.56 | 1.84 | 3.64 | 8.81 |
| 2020-06-02 | 7.67 | 0.97 | 2.01 | 6.33 |
| 2020-06-03 | 9.56 | 1.19 | 2.94 | 8.95 |
| 2020-06-04 | 7.32 | 0.72 | 1.80 | 5.01 |

数据来源：wind，财通证券研究所

表9：各期权品种成交额PCR

| 日期 | 华泰柏瑞 300ETF | 嘉实 300ETF | 沪深 300 股指 | 华夏 50ETF |
|------------|----------------|-----------|-----------|----------|
| 2020-05-22 | 1.49 | 1.59 | 1.36 | 1.46 |
| 2020-05-25 | 1.38 | 1.80 | 1.45 | 1.50 |
| 2020-05-26 | 0.99 | 1.39 | 1.14 | 1.19 |
| 2020-05-27 | 1.39 | 1.42 | 1.58 | 1.25 |
| 2020-05-28 | 1.12 | 1.19 | 1.15 | 1.16 |
| 2020-05-29 | 1.11 | 1.09 | 1.08 | 1.25 |
| 2020-06-01 | 0.60 | 0.76 | 0.67 | 0.69 |
| 2020-06-02 | 0.58 | 0.62 | 0.68 | 0.66 |
| 2020-06-03 | 0.61 | 0.52 | 0.54 | 0.55 |
| 2020-06-04 | 0.68 | 0.69 | 0.71 | 0.76 |

数据来源：wind，财通证券研究所

图4：50ETF期权持仓量

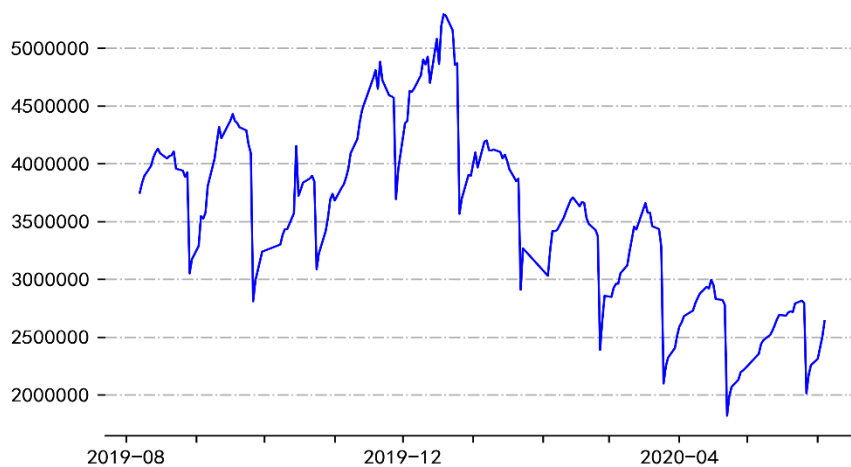

数据来源：wind, 财通证券研究所

图5：50ETF期权成交量

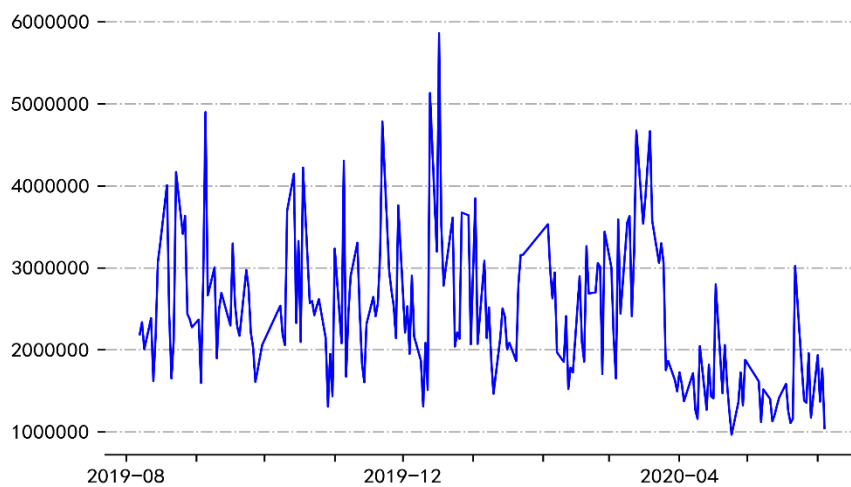

数据来源：wind, 财通证券研究所

图6: 50ETF期权PCR(成交量)&PCR(持仓量)

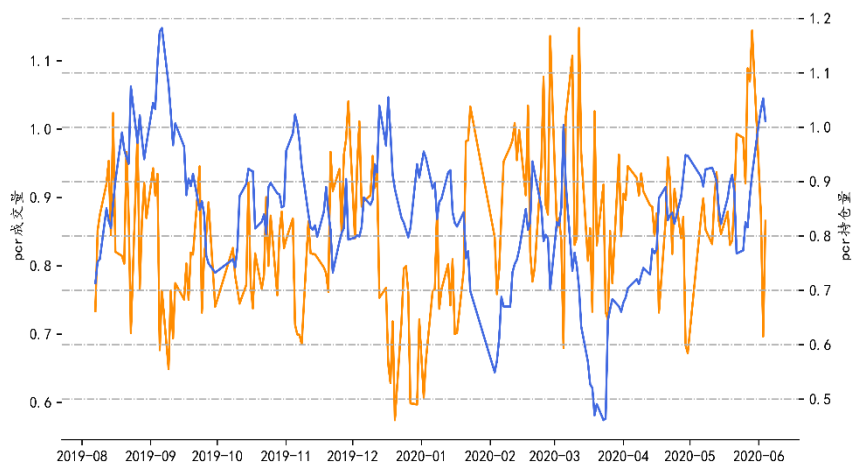

数据来源: wind, 财通证券研究所

图7: 50ETF期权成交额PCR

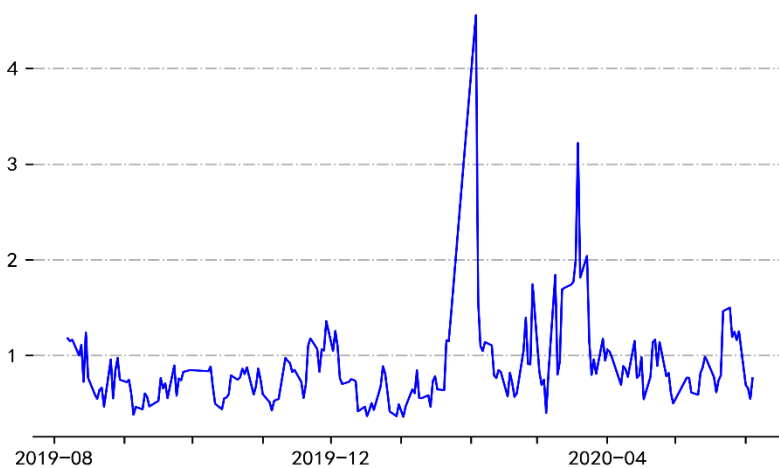

数据来源: wind, 财通证券研究所

信息披露**分析师承诺**

作者具有中国证券业协会授予的证券投资咨询执业资格，并注册为证券分析师，具备专业胜任能力，保证报告所采用的数据均来自合规渠道，分析逻辑基于作者的职业理解。本报告清晰地反映了作者的研究观点，力求独立、客观和公正，结论不受任何第三方的授意或影响，作者也不会因本报告中的具体推荐意见或观点而直接或间接收到任何形式的补偿。

资质声明

财通证券股份有限公司具备中国证券监督管理委员会许可的证券投资咨询业务资格。

公司评级

买入：我们预计未来 6 个月内，个股相对大盘涨幅在 15% 以上；
增持：我们预计未来 6 个月内，个股相对大盘涨幅介于 5% 与 15% 之间；
中性：我们预计未来 6 个月内，个股相对大盘涨幅介于 -5% 与 5% 之间；
减持：我们预计未来 6 个月内，个股相对大盘涨幅介于 -5% 与 -15% 之间；
卖出：我们预计未来 6 个月内，个股相对大盘涨幅低于 -15%。

行业评级

增持：我们预计未来 6 个月内，行业整体回报高于市场整体水平 5% 以上；
中性：我们预计未来 6 个月内，行业整体回报介于市场整体水平 -5% 与 5% 之间；
减持：我们预计未来 6 个月内，行业整体回报低于市场整体水平 -5% 以下。

免责声明

本报告仅供财通证券股份有限公司的客户使用。本公司不会因接收人收到本报告而视其为本公司的当然客户。

本报告的信息来源于已公开的资料，本公司不保证该等信息的准确性、完整性。本报告所载的资料、工具、意见及推测只提供给客户作参考之用，并非作为或被视为出售或购买证券或其他投资标的邀请或向他人作出邀请。

本报告所载的资料、意见及推测仅反映本公司于发布本报告当日的判断，本报告所指的证券或投资标的价格、价值及投资收入可能会波动。在不同时期，本公司可发出与本报告所载资料、意见及推测不一致的报告。

本公司通过信息隔离墙对可能存在利益冲突的业务部门或关联机构之间的信息流动进行控制。因此，客户应注意，在法律许可的情况下，本公司及其所属关联机构可能会持有报告中提到的公司所发行的证券或期权并进行证券或期权交易，也可能为这些公司提供或者争取提供投资银行、财务顾问或者金融产品等相关服务。在法律许可的情况下，本公司的员工可能担任本报告所提到的公司的董事。

本报告中所指的投资及服务可能不适合个别客户，不构成客户私人咨询建议。在任何情况下，本报告中的信息或所表述的意见均不构成对任何人的投资建议。在任何情况下，本公司不对任何人使用本报告中的任何内容所引致的任何损失负任何责任。

本报告仅作为客户作出投资决策和公司投资顾问为客户提供投资建议的参考。客户应当独立作出投资决策，而基于本报告作出任何投资决定或就本报告要求任何解释前应咨询所在证券机构投资顾问和服务人员的意见；

本报告的版权归本公司所有，未经书面许可，任何机构和个人不得以任何形式翻版、复制、发表或引用，或再次分发给任何其他人，或以任何侵犯本公司版权的其他方式使用。